

minabeades

Todo comienza al alba



# minabeades

Todo comienza al alba





**Comenzamos al alba**

*con esa inspiración creativa que nos nace desde el interior...*

*Somos arquitectos, ingenieros, arquitectos técnicos, interioristas,  
delineantes, infografistas, etc, que hacen de la  
arquitectura una forma de vida, que hacen que la  
arquitectura sea su vida.*

# ¿QUE SOMOS?

Con más de **30 años de experiencia** en el sector de la construcción, somos una empresa especializada en **crear soluciones integrales** para todo tipo de espacio, ya sea vivienda, oficina, industrial, servicios, etc.

Un equipo **multidisciplinar** que basa su trabajo en la experiencia y en cuidar con **ilusión y profesionalidad** cada proyecto, con el fin de satisfacer los objetivos y necesidades del cliente como único objetivo.

Un **equipo** de:

Arquitectos

Ingenieros

Arquitectos técnicos

Delineantes

Infografistas

Estudiantes

## CENTRO DE SALUD EN ARAVACA, MADRID



# NUESTRA MIRADA

Se puede asegurar que **la arquitectura es la parte más importante en la vida de un individuo**, vivimos alrededor de ella, sobre ella, debajo de ella y dentro de ella.

Son los lugares donde se llevan a cabo **todas las experiencias de nuestra vida**.

No es solo una parte inerte que admiras, forma parte íntegra de tu vida diaria.

Por eso buscamos ser vanguardistas en **diseño, en calidad, en recreación de los sueños** de cada individuo, en **sostenibilidad**, en **innovación**, en **creatividad**.

Cada persona que pertenece a **minabeades** tiene una responsabilidad dentro del equipo para participar, aportar y dirigir esta realidad.

## 01 A DISPOSICIÓN DEL USUARIO

La arquitectura siempre debe satisfacer las necesidades funcionales y adecuarse a un usuario concreto. Nuestro reto es conseguirlo siempre

## 02 INNOVACIÓN Y SOSTENIBILIDAD

Siempre en continua evolución, afrontando retos ilusionantes, investigando nuevas técnicas y trabajando por la sostenibilidad del planeta

## 03 EXCELENCIA DE PROCEDIMIENTO

Eficiencia en procedimientos y toma de decisiones, calidad, seguridad y control de costes

## 04 TODOS SOMOS UNO

Somos un equipo, trabajando codo a codo con el cliente



# ¿QUÉ NOS DIFERENCIA?

## FLEXIBLES

Creemos que cada cliente es diferente, sus necesidades distintas, y trabajamos su idea de forma particular, aportando nuestro conocimiento profesional para desarrollar su proyecto

## EXPERTOS

Capaces de ofrecer un servicio integral completo, garantizando resultados, calidad y rigor en todas sus fases

## EFICACES

Al delegar su confianza en nosotros, nos encargamos de la coordinación de todo para que se pueda llevar a cabo un "llave en mano" con total implicación, sin incidencias no previstas

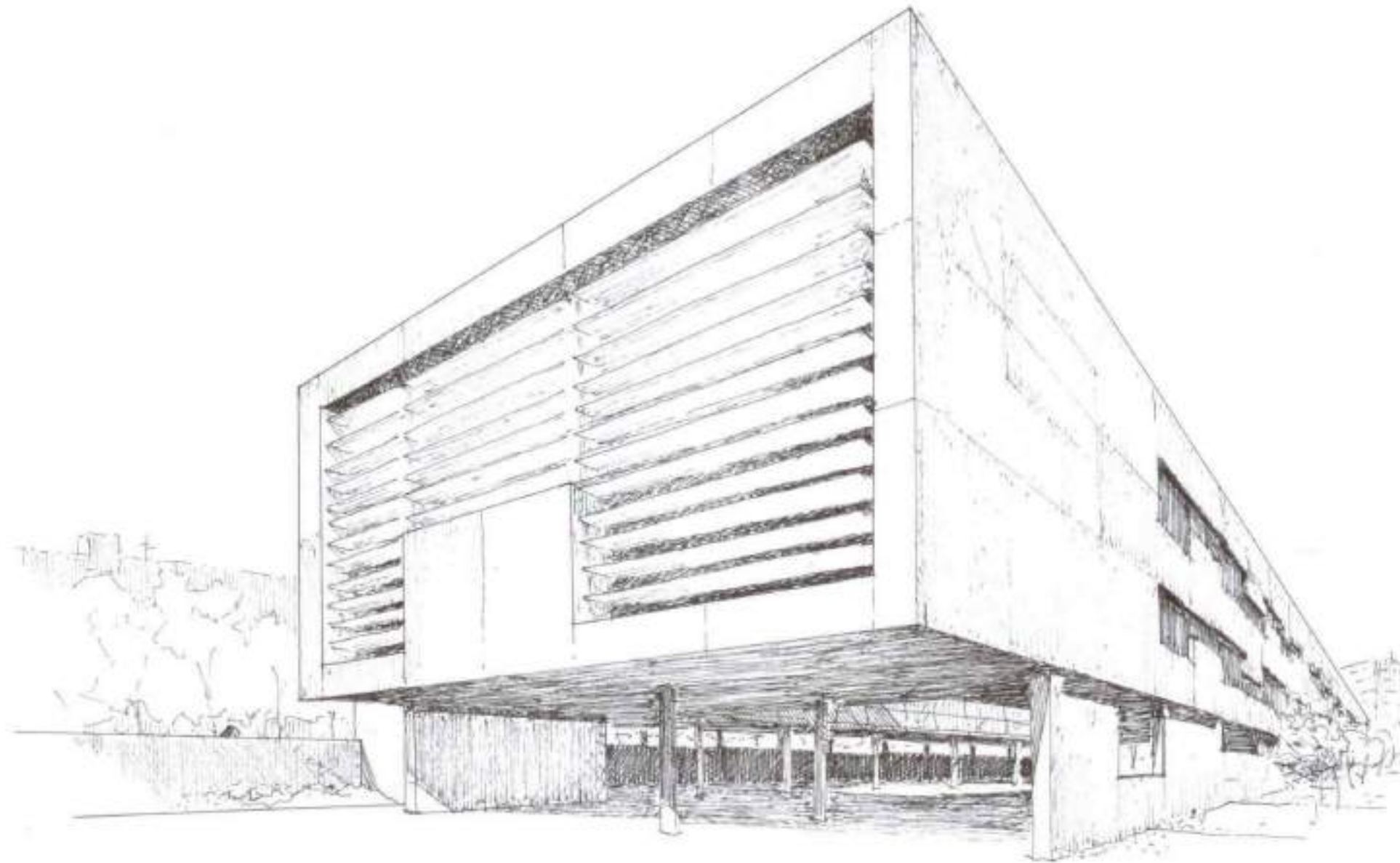

## TRANSPARENTES

Nuestro compromiso es real y transparente con el cliente. Cumplimos plazos establecidos, condiciones adquiridas y precios acordados

## INNOVADORES

Nos encontramos en un aprendizaje y renovación constante, la cual nos permite adaptarnos a las nuevas tecnologías, mejorando así cada día en nuestro proceso de diseño.

# NUESTROS SERVICIOS



## DISEÑO

Realizamos los anteproyectos según las necesidades del cliente, analizamos el espacio, realizamos valoraciones previas



## LLAVE EN MANO

Proyectos integrales en todas sus fases y realización de todos los trámites requeridos para la formalización del proyecto



## ASESORAMIENTO JURÍDICO Y FISCAL

Un equipo de abogados a disposición para consultas, gestiones e informes



## GESTIÓN DE LICENCIAS

Gestión administrativa de licencias de obra, actividad, legalización de instalaciones y suministro de las compañías de servicios



## DEFINICIÓN DE CONCEPTOS PREVIOS

A través de realidades virtuales, 3D, videos, implantando distribuciones y materiales



## PROJECT MANAGMENT & CONSTRUCTION MANAGMENT

Gestionamos el proyecto aplicando una metodología de gestión económica y de planificación para alcanzar los objetivos del Cliente



## OBRA INTEGRAL

Construimos con un alto nivel de exigencia aportando proveedores e industriales de confianza



## INDUSTRIALIZACIÓN DE LA EDIFICACIÓN

Realizamos todo tipo de proyectos, adaptándonos siempre a las nuevas tecnologías y a las necesidades y deseos del cliente



## DESARROLLO DE PROYECTOS TÉCNICOS GLOBALES PROYECTOS EN BIM

Proyectos y direcciones de obra, fast track, contemplando todos los aspectos para minimizar riesgos en la ejecución de obra

## ¿POR QUÉ DISEÑO PASSIVE HOUSE?

- “**Passive House**” es un estándar de diseño y construcción de **edificios de alta eficiencia energética, confortable** y con prestaciones de **rendimiento** definidas.

- Se considera el mejor estándar y el primer paso para lograr **un edificio de carbono neutro** en fase de uso.

- La **prioridad es diseñar vivienda de calidad y duradera** para todos.

- Entendemos las consideraciones del estándar Passive House como **una oportunidad de diseño**, en lugar de una restricción.

## CRITERIOS DE DISEÑO PASSIVE HOUSE

**1.- Cuidado de la orientación:** Calefacción gratis en invierno procedente de las ganancias solares de las fachadas principales a sur y limitando el sombreado.

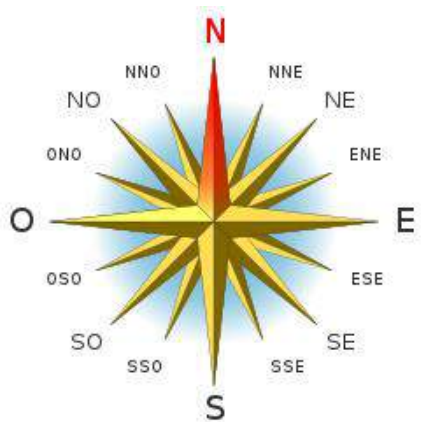

**2.- Altos niveles de aislamiento:** La elección del aislamiento es muy efectiva para verano y para invierno.



**3.- Simulación energética precisa:** utilizando el Passive House Planning Package (PHPP).

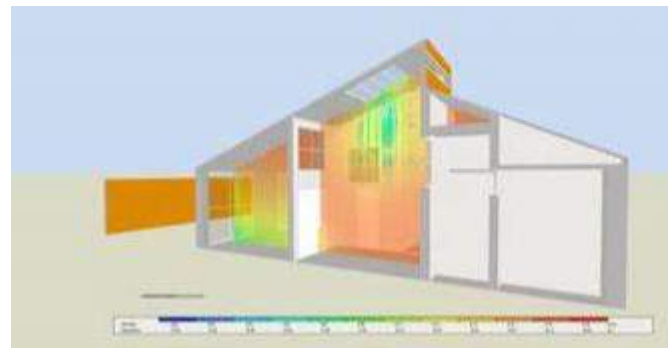

**4.- Una envolvente muy hermética.**



**5.- Puentes térmicos:** considerablemente reducidos.

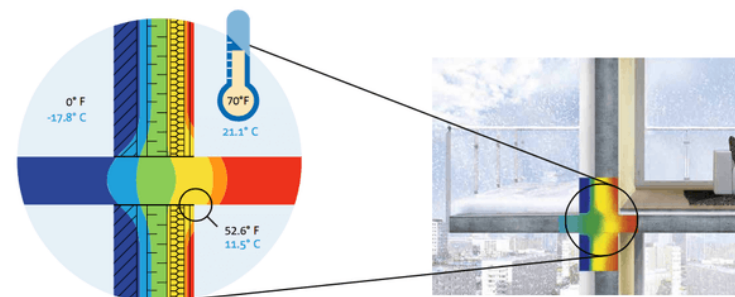

**6.- Ventanas de altas prestaciones y triple vidrio,** con proporciones de ventana según la orientación.



**7.- Ventilación mecánica continua eficiente con recuperador de calor (VMRC)**

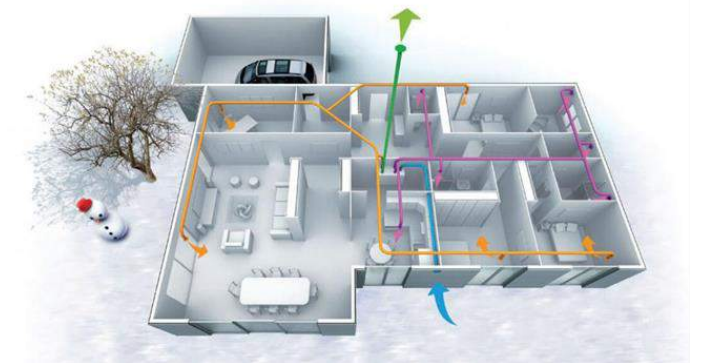

**8.- Demanda de Calefacción: < 15 kWh/m2 año**

**9.- Demanda de Refrigeración: < 15 kWh/m2 año**

**10.- Demanda de energía Primaria; < 60kWh/m2 año**

**11.- Hermeticidad: < 0,6 renovaciones hora.**



## BENEFICIOS CLAVE PASSIVE HOUSE

- A.- Control térmico mejorado.
- B.- Alta Calidad del Aire Interior.
- C.- Baja demanda de Calefacción y bajas facturas energéticas.
- D.- Asegura la calidad del diseño y construcción.
- E.- Reduce el riesgo de pobreza energética.
- F.- Edificios compatibles con emisiones de carbono casi nulas.

### CASA CONVENCIONAL - CASA PASSIVE HOUSE



mina beades

### Mito 1: Passive House es solo para viviendas

El diseño Passive House puede utilizarse para diversas tipologías edificatorias como escuelas, oficinas, residencias y hoteles.

### Mito 2: No se pueden abrir las ventanas

Las ventanas se pueden abrir para una ventilación natural cuando sea necesario. La diferencia es la VMRC continua, que mantiene el calor, filtra el aire y el sistema mantendrá la humedad baja, incluso cuando las ventanas estén cerradas.

### Mito 3: Passive House cuesta un 25% más

Aunque habrá un aumento de costes de construcción, éstos serán parcialmente compensados por la reducción de las instalaciones. Las viviendas Passive House certificadas cuestan aproximadamente un 3-8% más (coste de construcción) que edificios que cumplen la normativa nacional (Informe de Costes de Construcción del Passive House Trust, octubre 2019).

### Mito 4: Añadir más aislamiento causará sobrecalentamiento

Además de mantener el calor dentro durante los meses más fríos, el aislamiento y la hermeticidad mantendrán también el calor fuera durante el verano. El riesgo de sobrecalentamiento debe evitarse eligiendo ratios adecuadas de acristalamiento, considerando la orientación de las ventanas, aperturas y sombras arrojadas desde el inicio del proyecto.

# PROYECTOS

## Proyectos de Edificación

Proyectos de Urbanismo

Proyectos de Paisajismo

Proyectos de Interiorismo

Reformas

Llave en Mano

Manuales de Implantación de Franquicias

Realidad Virtual: Infografías, Animaciones

Asesoramiento Técnico y Urbanístico a Promotores

Consultoría e Informes

## EDIFICIO DE VIVIENDAS EN SABADELL, BARCELONA 2022





Proyectos de Edificación

## Proyectos de Urbanismo

Proyectos de Paisajismo

Proyectos de Interiorismo

Reformas

Llave en Mano

Manuales de Implantación de Franquicias

Realidad Virtual: Infografías, Animaciones

Asesoramiento Técnico y Urbanístico a Promotores

Consultoría e Informes

**PLAN DIRECTOR CIUDAD REAL, 2010**

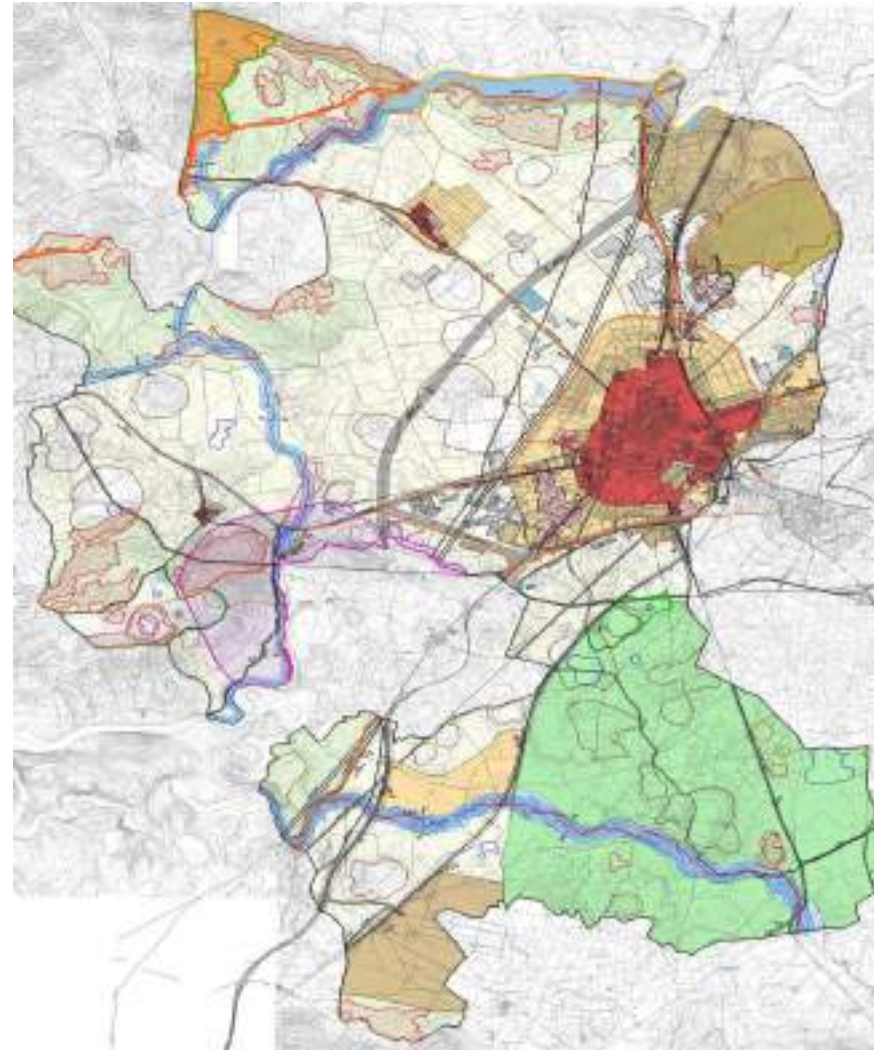

**PLAN GENERAL TARANCÓN, 2009**

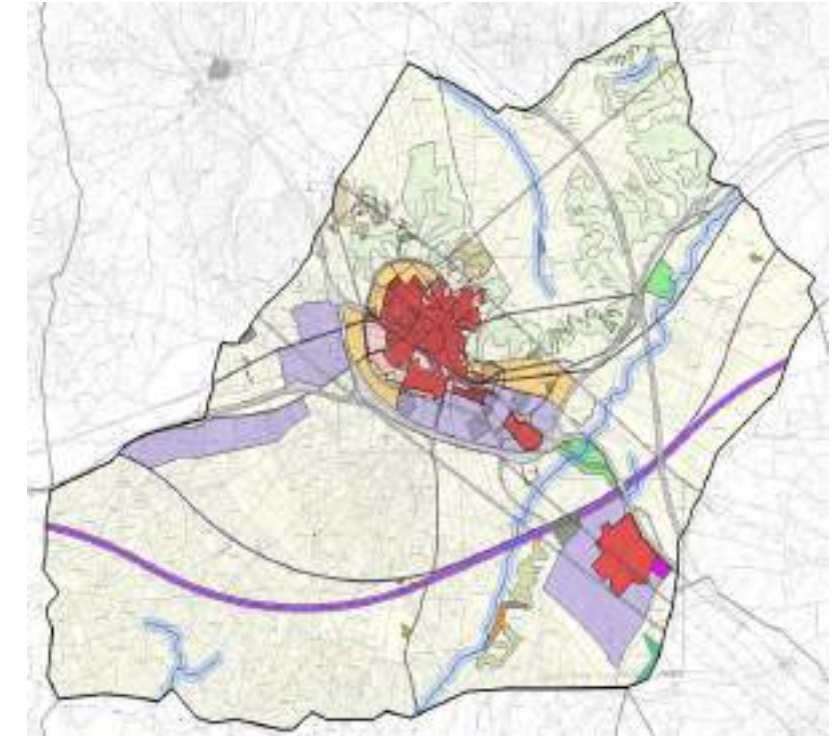

**PLAN DIRECTOR MURALLA DE PLASENCIA, 2016**

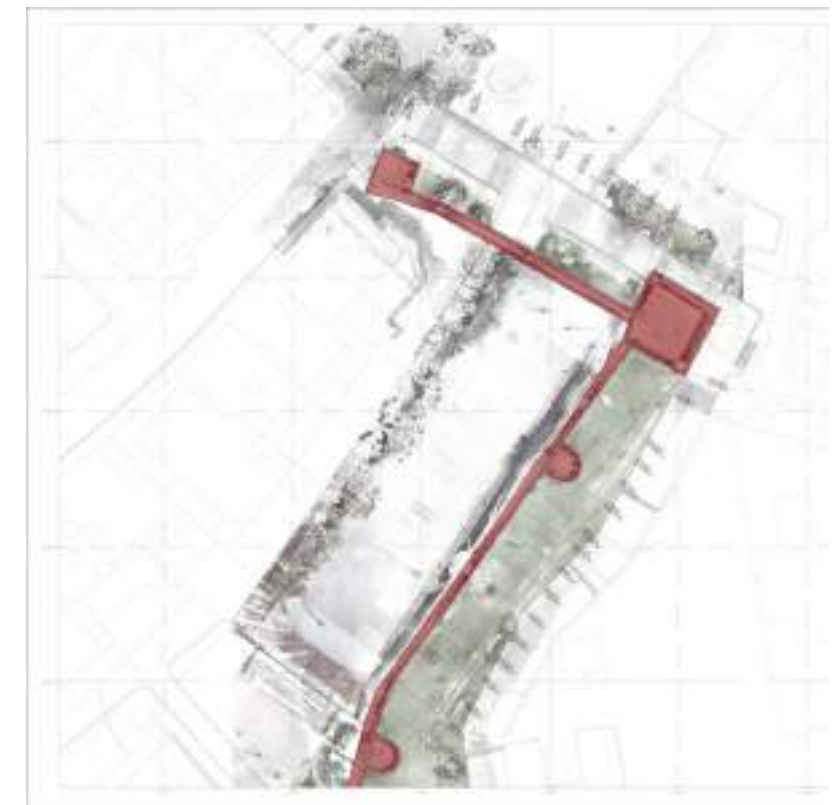

**PLAN GENERAL ALCORCÓN, 2010**





PARQUE LOS FRAILES, LEGANÉS, 2006

Proyectos de Edificación

Proyectos de Urbanismo

**Proyectos de Paisajismo**

Proyectos de Interiorismo

Reformas

Llave en Mano

Manuales de Implantación de Franquicias

Realidad Virtual: Infografías, Animaciones

Asesoramiento Técnico y Urbanístico a Promotores

Consultoría e Informes

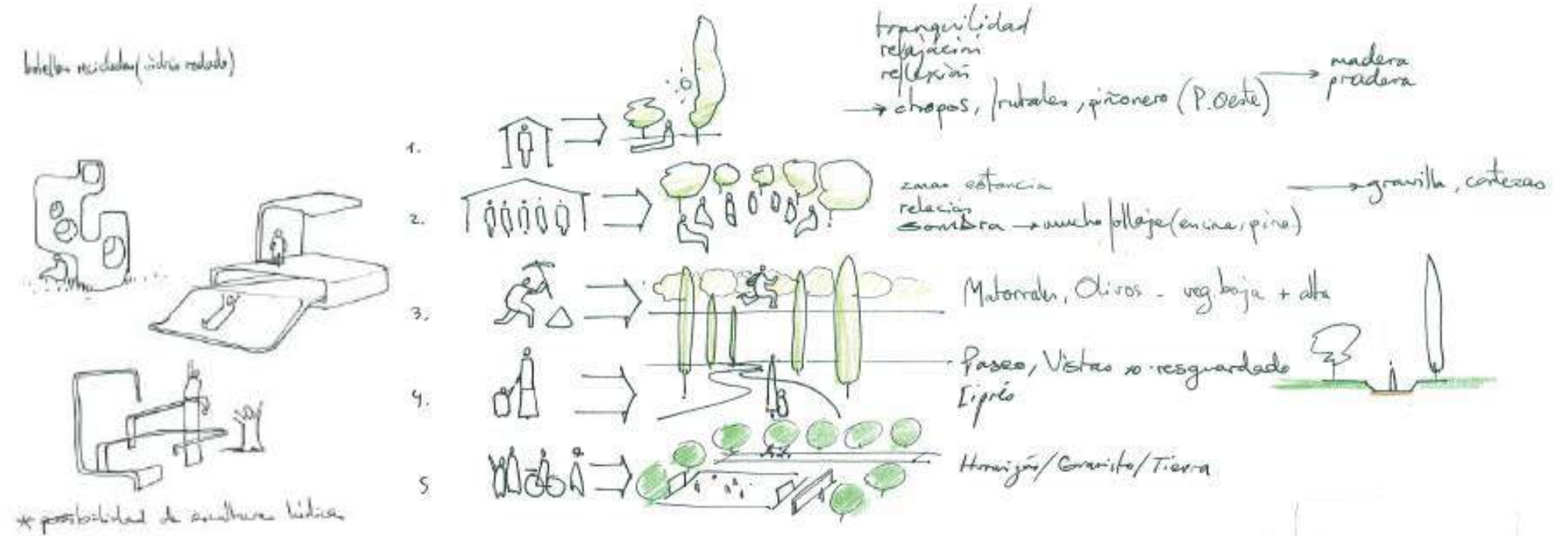



## HOTEL XIAN, CHINA, 2012



Proyectos de Edificación

Proyectos de Urbanismo

Proyectos de Paisajismo

## Proyectos de Interiorismo

Reformas

Llave en Mano

Manuales de Implantación de Franquicias

Realidad Virtual: Infografías, Animaciones

Asesoramiento Técnico y Urbanístico a Promotores

Consultoría e Informes

## SALAS VIP AEROPUERTO DE BARAJAS, MADRID, 2015





## VIVIENDA UNIFAMILIAR ZORITA DE LOS CANES, GUADALAJARA, 2018

Proyectos de Edificación

Proyectos de Urbanismo

Proyectos de Paisajismo

Proyectos de Interiorismo

## Reformas

Llave en Mano

Manuales de Implantación de Franquicias

Realidad Virtual: Infografías, Animaciones

Asesoramiento Técnico y Urbanístico a Promotores

Consultoría e Informes





## EDIFICIO DE VIVIENDAS PASSIVE HOUSE, SABADELL, BARCELONA 2022

Proyectos de Edificación

Proyectos de Urbanismo

Proyectos de Paisajismo

Proyectos de Interiorismo

Reformas

## Llave en Mano

Manuales de Implantación de Franquicias

Realidad Virtual: Infografías, Animaciones

Asesoramiento Técnico y Urbanístico a Promotores

Consultoría e Informes





## LOCAL COMERCIAL, MADRID, 2013

Proyectos de Edificación

Proyectos de Urbanismo

Proyectos de Paisajismo

Proyectos de Interiorismo

Reformas

Llave en Mano

**Manuales de Implantación de Franquicias**

Realidad Virtual: Infografías, Animaciones

Asesoramiento Técnico y Urbanístico a Promotores

Consultoría e Informes





## POUSADAS DE ANGOLA, ÁFRICA, 2010



## DISEÑO INTERIOR DE VIVIENDAS PASSIVE HOUSE, 2022



Proyectos de Edificación

Proyectos de Urbanismo

Proyectos de Paisajismo

Proyectos de Interiorismo

Reformas

Llave en Mano

Manuales de Implantación de Franquicias

**Realidad Virtual: Infografías, Animaciones**

Asesoramiento Técnico y Urbanístico a Promotores

Consultoría e Informes

**VPP ENSANCHE SUR DE ALCORCÓN 2007-2009**

Proyectos de Edificación

Proyectos de Urbanismo

Proyectos de Paisajismo

Proyectos de Interiorismo

Reformas

Llave en Mano

Manuales de Implantación de Franquicias

Realidad Virtual: Infografías, Animaciones

**Asesoramiento Técnico y  
Urbanístico a Promotores**

Consultoría e Informes



**OFICINAS TORRE CHANGSHA, CHINA, 2011**

Proyectos de Edificación

Proyectos de Urbanismo

Proyectos de Paisajismo

Proyectos de Interiorismo

Reformas

Llave en Mano

Manuales de Implantación de Franquicias

Realidad Virtual: Infografías, Animaciones

Asesoramiento Técnico y Urbanístico a Promotores

**Consultoría e Informes**





## FASE 2 HOSPITAL UNIVERSITARIO DE CACERES 2023

Proyectos de Edificación

Proyectos de Urbanismo

Proyectos de Paisajismo

Proyectos de Interiorismo

Reformas

Llave en Mano

Manuales de Implantación de Franquicias

Realidad Virtual: Infografías, Animaciones

Asesoramiento Técnico y Urbanístico a Promotores

Consultoría e Informes

**Concursos Públicos**





# NUESTROS VALORES Y PRINCIPIOS



## INTEGRIDAD Y HONESTIDAD

La sinceridad, el comportamiento ético y la palabra rige nuestro trabajo, así como el cumplimiento estricto de las leyes y normativas

## UNIÓN DE SINERGIAS

Integrando equipos pluridisciplinarios formando por profesionales con

visiones y criterios complementarios que aporten una visión global

## PROYECTOS

Construyendo edificios a la carta, con vocación de durabilidad en el tiempo y sostenibles

## 01 CRECIMIENTO PERSONAL

Nuestro equipo trabaja con afán de crecimiento intelectual y profesional con cada tarea y cliente

## 02 EXCELENCIA PROFESIONAL

Nuestro objetivo es acercarnos a la excelencia profesional frente al cliente final en cada proyecto

## 03 LIDERES EN NUEVOS CONOCIMIENTOS

Actitud de continua renovación, de afrontar nuevos retos, integrar nuevas técnicas y aportar a la sostenibilidad del planeta



# NUESTRO COMPROMISO CON EL PLANETA

La **naturaleza** que nos proporciona el planeta es lo más valioso que tenemos...

...nosotros siempre contamos con ella, por eso somos fieles seguidores de las **energías limpias**...

...y de los **recursos naturales**

...y por supuesto lo **aplicamos** siempre en **nuestros proyectos**





CERTIFICADO  
ISO 9001:2008



Con **más de 30 años de experiencia**, hemos llevado a cabo proyectos en todo el mundo (Europa, Asia, América y África), con oficinas en Madrid y Shanghai, manteniendo siempre nuestro compromiso con la **diversificación internacional**.

Somos un **equipo multidisciplinar** que basa su trabajo en la experiencia y en cuidar con ilusión y profesionalidad cada proyecto, con el fin de satisfacer los objetivos y las necesidades del cliente.

bsi.

## Certificate of Registration



QUALITY MANAGEMENT SYSTEM - ISO 9001:2008

This is to certify that:

BEADES ARQUITECTOS, S.A.P.  
C/ Calatrava, 27  
Madrid  
28005  
Spain

Holds Certificate No:

**FS 583314**

and operates a Quality Management System which complies with the requirements of ISO 9001:2008 for the following scope:

Development of architecture projects (basics and for construction) for building construction.

For and on behalf of BSI:

  
Frank Lee, EMEA Compliance & Risk Director

Original Registration Date: 06/03/2012  
Latest Revision Date: 05/03/2015

Effective Date: 06/02/2015  
Expiry Date: 06/03/2018

Page: 1 of 1



...making excellence a habit.™

This certificate was issued electronically and remains the property of BSI and is bound by the conditions of contract.  
An electronic certificate can be authenticated [online](#).  
Printed copies can be validated at [www.bsi-global.com/ClientDirectory](http://www.bsi-global.com/ClientDirectory) or telephone +971 (4) 3364817.

Information and Contact: BSI, Kibbark Court, Davy Avenue, Knowlton, Milton Keynes MK5 8PP. Tel: +44 845 080 9000

BSI Assurance UK Limited, registered in England under number 7905321 at 389 Chiswick High Road, London W4 4AL, UK.

# CURRÍCULUM

## Premios

### Concursos

- 1991 Concurso Ayuntamiento de Madrid: 96 VPO y Garajes. Aluche, Madrid. 1er PREMIO.
- 1992 Concurso Ayuntamiento de Madrid 70 VPO, Locales y Garajes. Canillejas, Madrid. 1er PREMIO.
- 1993 Concurso Ayuntamiento de Madrid 64 Viviendas de Protección Oficial, Locales y Garajes. San Blas-Las Rosas, Madrid. 1er PREMIO.
- 1994 Concurso Ayuntamiento de Madrid 83 Viviendas de Protección Oficial, Local y Garajes. Madrid. 1er PREMIO.
- 1994 Concurso Ayuntamiento de Madrid 94 VPO, Locales y Garajes. Valdebernardo Norte, Madrid. 1er PREMIO.
- 1994 Concurso Ayuntamiento de Alcalá de Henares 73 VPO, Locales y Garajes. Alcalá de Henares, Madrid. 1er PREMIO.
- 1994 Concurso Ayuntamiento de Madrid 136 VPO, Locales y Garajes. Las Rosas-San Blas, Madrid. 1er PREMIO.
- 1996 Concurso Ayuntamiento de Coslada "Puerta de Coslada". Coslada, Madrid. ACCESIT.
- 1998 Concurso INSALUD Centro de Salud "Joaquín Rodrigo". Madrid. 1er PREMIO.
- 1998 Concurso INSALUD Centro de Salud "Barrio del Pilar IV". Madrid. 1er PREMIO.
- 2001 Concurso INSALUD Centro de Salud "Aravaca". Madrid. 1er PREMIO.
- 2001 Concurso Albergue y Centro de Interpretación "Vía de La Plata" CONSERJERÍA DE CULTURA, JUNTA DE EXTREMADURA. Hervás. Cáceres. 1er PREMIO.
- 2001 Concurso INSALUD Centro de Salud "San Fermín Oeste". Madrid. 1er PREMIO.
- 2003 Concurso para la Jefatura Provincial de Tráfico en Málaga. Dirección General de Tráfico. Ministerio del Interior. 1er PREMIO.
- 2003 Concurso ARPEGIO 63 Viviendas, 48 Despachos, 2 Locales Comerciales, Trasteros y Garajes en Arroyomolinos. Madrid. 1er PREMIO.
- 200r Concurso SMS Centro de Salud "Silvano". Madrid. Servicio Madrileño de Salud. 1er PREMIO
- 2005 Concurso SESCOAM Centro de Salud "Albacete I". Albacete. 1er PREMIO. Colaboración con Ingenor.
- 2005 Concurso EMGIASA 104 Viviendas VPP, locales comerciales y garaje en la parcela 2.3.2. Ensanche Sur Alcorcón, Madrid. 1er PREMIO. Colaboración con Ingenor.
- 2005 Concurso para Jefatura Provincial de Tráfico en Islas Baleares. Dirección General de Tráfico. Ministerio del Interior. 1er PREMIO.
- 2006 Concurso EMGIASA 104 Viviendas VPP, locales comerciales, garajes y trasteros en la parcela 14.2.1. Ensanche Sur Alcorcón, Madrid. 1er PREMIO. Colaboración con Ingenor.
- 2006 Concurso Consejería de Economía y Trabajo de la Junta de Extremadura "Hospedería de Turismo en el Antiguo Convento de San Martín de Trevejo". Cáceres. 1er PREMIO. Colaboración con Luis Acevedo Bruno.
- 2006 Concurso SERMAS Centro de Salud "Boadilla del Monte". Boadilla del Monte Madrid. 1er PREMIO
- 2007 Concurso de ideas del Ayuntamiento de Madrid para la rehabilitación del "Mercado de Frutas y Verduras" como nueva Sede del Área de Gobierno de Urbanismo y Vivienda. 1er ACCESIT.
- 2007 Concurso EMGIASA 109 de Viviendas VPP, locales comerciales, trasteros y garaje en la parcela 6.1.1. Ensanche Sur Alcorcón, Madrid. 1er PREMIO. Colaboración con Ingenor.
- 2007 Concurso Ministerio del Interior. Adaptación de Edificio de Oficinas y Garaje. Subsector y Destacamento de la Agrupación de Tráfico de la Guardia Civil de Zaragoza. Dirección General de Tráfico. 1er PREMIO.
- 2008 Concurso del Ministerio de Cultura para Nueva Sede de la Biblioteca Pública del Estado en Segovia. Gerencia de Infraestructuras y Equipamientos de Cultura. FINALISTA.
- 2008 Concurso SES. Centro de Salud "Mérida Norte". Mérida. Badajoz. 1er PREMIO
- 2012 PREMIOS SOSTENIBILIDAD INSTITUTO DE LA CONSTRUCCIÓN CASTILLA Y LEÓN. MENCIÓN DE HONOR. Gerencia de Infraestructuras y Equipamientos de Cultura. FINALISTA.
- 2015 SAS AWARDS. Spanish Architects Society. BEST BUILDING DESIGN. SIUI Headquaters. Shantou. China.

### RIBA

Royal Institute of British Architects. Chartered Member 20020757

### Profesor Invitado

- 2015 Universidad Zhengzhou. Escuela Arquitectura
- 2016 Universidad Jilin. Escuela Arquitectura

## Publicaciones

### Revistas

- 1986 Revista de Diseño ON. Nº 68 .Detalle del Salón de Pasos Perdidos del Senado (acuarela). -1995 Periódico EL PAIS, viernes 27 de Abril. Proyecto y Dirección de Obras 70 Viviendas de Protección Oficial, Locales y Garajes. Villa Rosa Sdad. Coop. Ltda. de Viviendas. Av. de Arcentales. Canillejas. Madrid. -2004 Revista HABITEX nº24. Proyecto y Dirección de Obras de Albergue y Centro de Interpretación: "Vía de la Plata". Hervás. Cáceres.
- 2009 Revista HABITEX nº 36. Proyecto y Dirección de Obra de Hospedería de Turismo en el antiguo Convento de San Martín de Trevejo. Cáceres. -2010 Periódico EL PAIS viernes 29 de Enero. Proyecto y Dirección de Obras 70 Viviendas de Protección Oficial, Locales y Garajes. Villa Rosa Sdad. Coop. Ltda. de Viviendas. Av. de Arcentales. Canillejas. Madrid. -2010 Revista CONARQUITECTURA nº35. Edificio de Viviendas, Trasteros y Garaje. C\Marques de Portugaleta nº3. Madrid.

### Libros

- 1987 GRAPHIC MADRID Trabajos realizados en la Segunda Cátedra de análisis de formas arquitectónicas de la E.T.S. de Arquitectura de Madrid bajo la dirección de Helena Iglesias.
- 1999 GMU. XIV PREMIOS URBANISMO, ARQUITECTURA Y OBRA PÚBLICA. 136 Viviendas en Las Rosas. C/ Moscú 2-24. Las Rosas-San Blas. Madrid.
- 2006 Concursos de Arquitectura en Extremadura. CONSEJERÍA DE CULTURA Y TURISMO. JUNTA EXTREMADURA.
- 2006 Concurso a Nivel de Proyecto Básico para la rehabilitación del Cine Teatro "Juventud" de Hervás. -2006 Concurso de Ideas para la rehabilitación del edificio "La Alcohola" Museo del Vino en Almen- dralejo. -2007 EAI Fundación COAM. Concurso de ideas para la rehabilitación del MERCADO DE FRUTAS Y VERDURAS como nueva Sede del Área de Gobierno de Urbanismo y Vivienda. Ayuntamiento de Madrid. -2008 EAI Fundación COAM. CONCURSO EDIFICIO DEL REGISTRO CIVIL, Ciudad de la Justicia Madrid.
- 2008 SESCOAM "Arquitectura Sanitaria 2008" Proyecto y Dirección de Obras. Centro de Salud 'Albacete I'. Albacete. Parcela D-2. Sector 11 del P.G.O.U. de Albacete. Servicio de Salud de Castilla la Mancha.
- 2009 MADRID 100% ARQUITECTURA. Centro de Salud 'Silvano'. Av. de Machupichu, 58. Madrid.
- 2011 CONTAINER ARCHITECTUR. NRW-FORUM DÜSSELDORF. Casa Pasiva con Contenedores marítimos. San Rafael, El Espinar. Segovia.
- 2012 CATÁLOGO PREMIOS ENDESA. Casa Pasiva con Contenedores . San Rafael. Segovia.
- 2012 CONSTRUCCIÓN 21. Estudio +ECOEFICIENTE. Casa Pasiva con Contenedores . San Rafael. Segovia.

### Exposiciones

- GRAPHIC MADRID Trabajos realizados en la Segunda Cátedra de análisis de formas arquitectónicas de la E.T.S. de Arquitectura de Madrid bajo la dirección de Helena Iglesias.
- MADRID 100%ARQUITECTURA Obras seleccionadas Exposición Madrid 100% Arquitectura en la Fundación Arquitectura COAM del 8 al 29 de octubre de 2009
- Presentación Colegio de Arquitectos del Ecuador Provincial Pichincha. Quito (Ecuador) 19.08.09 Presentación Archivo General de Puerto Rico en San Juan (Puerto Rico) 08-30.10.09 Presentación Bogotá (Colombia) 27.10.09 Presentación Estambul (Turquía) 08.03.10 Presentación Casa do Baile. Pampulha en Porto Alegre (Brasil) 10.04.10 Presentación Colegio de Arquitectos de Chile en Santiago (Chile) 29-30.04.10 Presentación Orán (Argelia) 07.04.10 Presentación Museo de Arquitectura y Diseño de la Sociedad Central de Arquitectura. MAra. Buenos Aires (Argentina) 28.04-06.06.10 Presentación Universidad Pontificia de Salamanca (Campus de Madrid) 05-31.05.10 Presentación Universidad de Tongji (Shanghai), en el marco de la Exposición Universal Shanghai 2010 (China) 28.06.10 Presentación Casa dell'Architettura di Roma, en colaboración con la Embajada de España en Roma (Italia) 30.06-30.07.10 Presentación Instituto Cervantes de Porto Alegre (Brasil) 09-29.07.10 Presentación Instituto Cervantes de Rio de Janeiro (Brasil) 08-30.09.10 Presentación Colegio de Arquitectos Regional de Lima (Peru) 21-29.10.10 Presentación Colegio de Arquitectos de Arequipa (Peru) 02-19.11.10 Presentación Palacio Municipal de Cusco (Peru) 23.11-11.12.10 Presentación École Polytechnique et d'Architecture et d'Urbanisme de Argel (Argelia) 07.03.11 Presentación EXPOBAT Promo Benín en Cotonou (República de Benín) 01-04.09.11 Presentación Ciudad Financiera del Santander en Madrid (España) 12.04.11
- CONTAINER ARCHITECTUR. NRW- FORUM DÜSSELDORF Arquitectura con contenedores. Del 8 de junio al 4 de septiembre 2011 en el NRW-Forum de Düsseldorf. (Alemania)

### Conferencias

- 2010 Universidad Jilin. Escuela Arquitectura.
- 2013-16. Universidad Zhengzhou. Escuela Arquitectura

### [www.minabeades.com](http://www.minabeades.com)

C/ Lérida, 41 3º izq.. 28020 Madrid.  
Tlf: +34 91 366 31 89 +34 605 989 626



minabeades

[estudio@beadesarquitectos.com](mailto:estudio@beadesarquitectos.com)

[nva@beadesarquitectos.com](mailto:nva@beadesarquitectos.com)

c/ Lerida 41, 3º izq. Madrid 28020

Tfn.: 91 366 31 89

m.: 667 48 14 04

beades consultoría y proyectos, s.a