IT CLOUD Learning

Formamos *equipos* para el futuro.



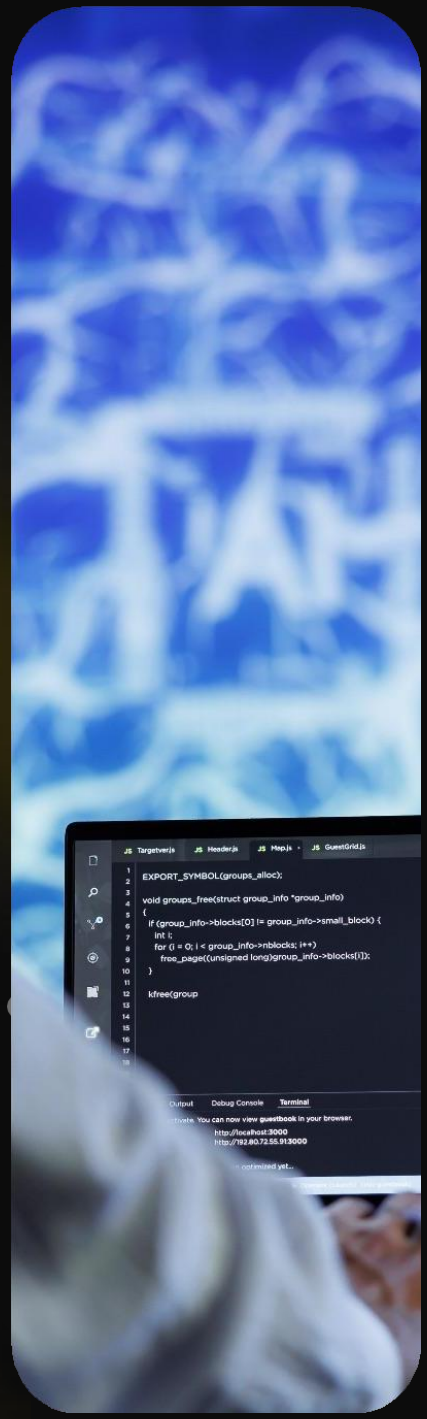



Powered by ecosistemas global



¿Qué es IT Cloud Learning?

Somos una **comunidad educativa especializada en tecnología** que ofrece formación integral en IT. Proporcionamos herramientas para desarrollar talento y facilitar su incorporación con éxito a los retos que plantea el mercado laboral en la nueva era digital.

Bonificable hasta 100% por FUNDAE

itcloud-learning.com

Quienes *somos*



Pablo Colatarci

Director General



Ana Laura Grano Cortinez

Business Owner



Valentina Ibañez Marchioni

Asistente de Training



Georgia Castellino

Marketing Manager

Y un equipo de más de 25 docentes especializados para cada programa formativo.

Nuestra misión

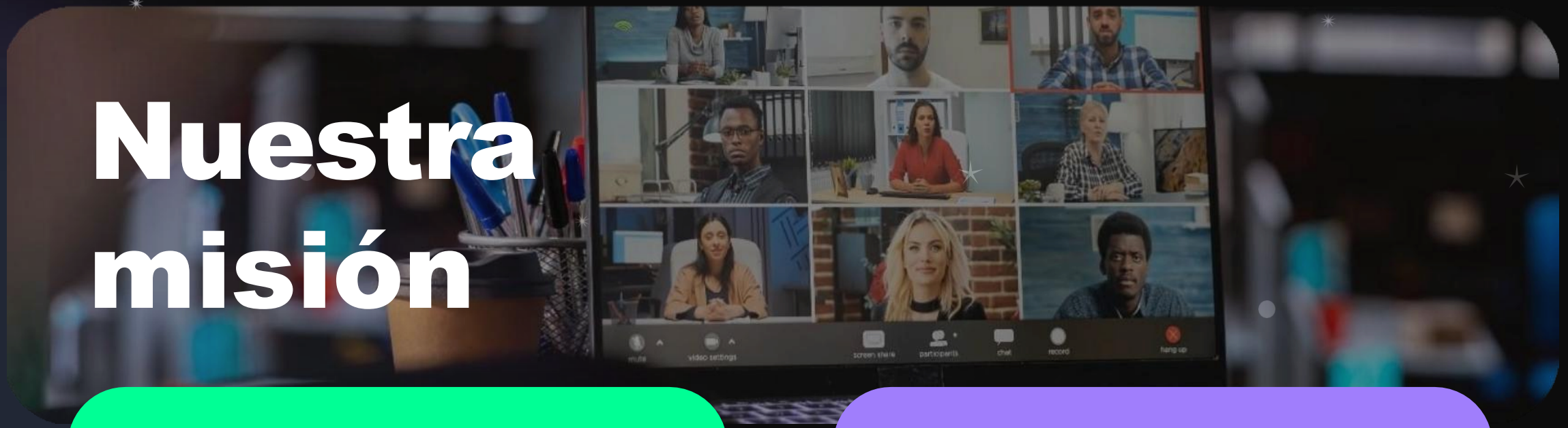

Formamos talento en tecnología integrando el mundo académico con el mercado productivo, desde una **visión global.**

Ofrecer formación a través de nuestra plataforma virtual e incorporar los mejores perfiles al mercado laboral, posicionándonos como **referentes a nivel regional y global.**

IT CLOUD Learning

Contamos con más de *100* cursos





Inteligencia Artificial | Testing | QuickSight | ISTQB level foundation v4

NPS | Data analytics | AI y Negocios | SAP | Excel y Power Point | RRHH

AWS Certified Cloud Practitioner | AI y Negocios | SAP | Diseño UX/UI

Programación | Xray | Preparación de certificación ISTQB / CCNA

Manejo de conflictos | Management 3.0 | Oratoria | Ciberseguridad

Ventas Consultivas | E-NPS | Legos Serious Play | Data Science | Liderazgo

itcloud-learning.com

Nuestra Propuesta

01 **Reunión de alineación**

Ajuste y alineación de expectativas con los responsables del proyecto.

02 **Creación y actualización de recursos**

Producción, revisión y actualización continua de materiales educativos digitales, adaptados a los requerimientos y necesidades específicas de cada compañía.



Casos de éxito con empresas multinacionales

Western Union

Cursos de IA aplicada para áreas de Operaciones y RRHH, reconocidos como referentes regionales por su impacto en la mejora de procesos.

Scania

Luego de un webinar de IA para 400 personas en América, la compañía volvió a elegirnos para brindar formaciones de nivel inicial e intermedio.

Ferchau Barcelona

Bootcamp 2024 en ITIL v4, Agilidad y Comunicación Efectiva para un equipo que presta servicios a HP Alemania.

PayRetailers

Cursos de preparación para la certificación ISTQB Foundation Level, dirigidos a equipos de España y Argentina.

Katalon: *Automatización de Pruebas*

Acelera los ciclos de desarrollo garantizando la calidad.

Con esta formación, tu equipo dominará **Katalon Studio**, la herramienta líder en automatización de pruebas funcionales, de API, web y móviles.

Aprenderán a integrarlo en entornos **Agile y DevOps**, mejorando la eficiencia de QA mediante reportes inteligentes, test suites y ejecución continua.
Una formación práctica y estratégica para aumentar la productividad y reducir errores en cada entrega.

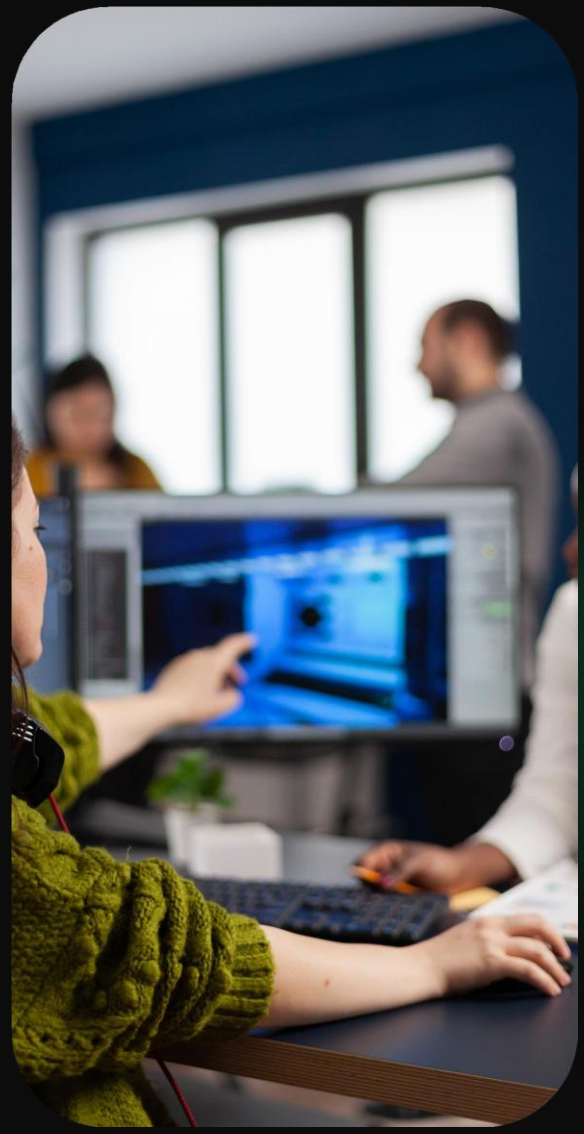

Soft skills con IA: medir para desarrollar mejor

Una solución diseñada para ayudar a las organizaciones a identificar, medir y desarrollar las habilidades blandas que impactan directamente en el rendimiento de sus equipos.

A través de herramientas basadas en **inteligencia artificial**, el programa permite detectar fortalezas, brechas y oportunidades de mejora en competencias clave como comunicación, liderazgo, gestión emocional, colaboración, adaptabilidad y toma de decisiones.

El objetivo no es sólo evaluar, sino transformar el diagnóstico en un plan de desarrollo concreto, medible y alineado a los desafíos reales del negocio.



Nuestro **diferencial**

Modernas tecnologías como soporte para el desarrollo de los **potenciales talentos en IT**.

30 años de experiencia brindando servicios y capacitación en tecnología en colaboración con Ecosistemas Global.

Metodologías educativas y desarrollo de vanguardia con el requerimiento de un mercado en pleno crecimiento y evolución.

Profesionales de sólida formación con reconocida trayectoria.

Flexibilidad, **inversión accesible** y acompañamiento permanente.

IT CLOUD Learning



IT Cloud usa una plataforma de Inteligencia Artificial para formar equipos

Formación con IA basada en evidencias: chatbots entrenados con tus propios ***materiales*** + ***analíticas*** para medir comprensión y progreso.

CONÓCENOS

Powered by ecosistemas global

itcloud-learning.com

Nuestros Clientes

Banco Hipotecario · Western Union · Grupo Tagle · Bayer · Coelsa · Aon · La Caja de Ahorro y Seguro · Ferchau · BCIE · Nespresso · Adama · Scania · Bandex · atentus · Plataforma Group · Pay Retailers · AW · GAES · Mapfre · inter banking · Virtual GasNet · Algoritmo Soft House · DF Entertainment



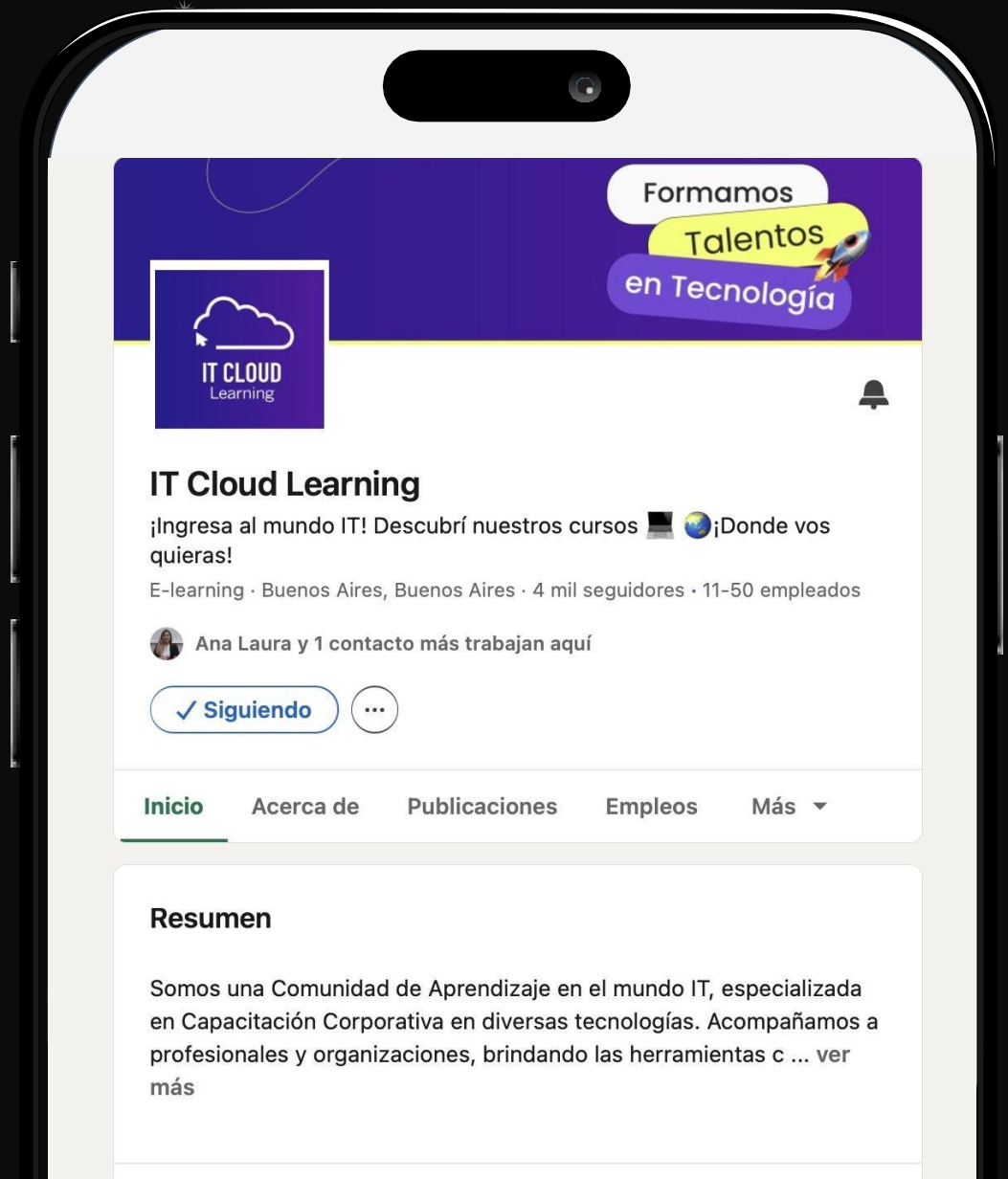

CONÓCENOS

Somos una comunidad educativa especializada en IT.

¡Ya hemos formado a más de 3.000 talentos!

Linkedin

Instagram

TikTok

itcloud-learning.com

IT CLOUD Learning

"Capacitamos **talento** para el futuro"



¡Muchas Gracias!

itcloud-learning.com